



# DIÁRIO DA REPÚBLICA

ÓRGÃO OFICIAL DA REPÚBLICA DE ANGOLA

Preço deste número - Kz: 595,00

SUMÁRIO

## Presidente da República

**Decreto Presidencial n.º 188/23** ..... 5197

Define as áreas do perímetro da Reserva do Estado, com vista a garantir a funcionalidade, a sustentabilidade, o desenvolvimento económico e social da infra-estrutura do Aeroporto Internacional «Dr. António Agostinho Neto», incluindo a respectiva zona de protecção e de expansão, bem como a construção do seu aparato de suporte e da Cidade Aeroportuária, constituída por um polígono com uma extensão de 13.481,466 hectares e um perímetro de 51.648,781 metros. — Revoga toda a legislação que contrarie o disposto no presente Diploma.

## Conselho Superior da Magistratura do Ministério Público

**Resolução n.º 35/23** ..... 5203

Transfere Lucas Miguel Janota, Subprocurador Geral da República do Tribunal da Relação do Lubango para a Direcção Nacional de Investigação e Acção Penal/Direcção Nacional de Prevenção e Combate à Corrupção da Procuradoria Geral da República, André Capitão da Silva, Subprocurador Geral da República, da Província do Cuanza-Sul para a do Uíge, Pascoalina Natacha Daniel Sambo, Procuradora da República, da Província de Benguela para a de Luanda, Nádia Raquel Pereira Cândido, Procuradora da República, da Província do Bié para a do Huambo, Kátia Margareth Baptista Teodoro, Procuradora da República, da Província de Cabinda para a de Luanda, Yura Iracelma Bandeira Cadete dos Passos, Procuradora da República, da Província do Cuanza-Norte para a de Luanda, Marcela Hirédia Pinto da Costa, Procuradora da República, da Província do Cuando Cubango para a de Benguela, Teófilo Ngoma Bungo, Procurador da República, da Província do Cunene para a de Luanda, Palmira Vissapa Silva Dinis, Procuradora da República, da Província do Huambo para a de Luanda, Ludmila Wanderleia Francisco Binda, Procuradora da República, da Província da Lunda-Sul para a de Benguela, Neusa Valentina Liqueva Mota Canjungulo, Procuradora da República, da Província do Moxico para a do Huambo, José Buanga Francisco Manuel, Procurador da República, da Província do Moxico para a de Luanda, Nuno Miguel Bragança José, Procurador da República, da Província do Moxico para a de Luanda, Mateus Agnelo Cahango João, Procurador da República, da Província do Uíge para a de Luanda e Gertrudes Elizabeth Chanda Miguel Sabalo, Procuradora da República, da Província do Uíge para a de Luanda.

## Ministério dos Recursos Minerais, Petróleo e Gás

**Decreto Executivo n.º 209/23** ..... 5205

Autoriza a prorrogação da Fase Inicial de Pesquisa da Área da Concessão do Bloco 45 até 12 meses contados da data da conclusão da perfuração do primeiro poço de pesquisa obrigatório do Bloco 45.

# PRESIDENTE DA REPÚBLICA

## Decreto Presidencial n.º 188/23 de 15 de Setembro

O Executivo Angolano constituiu, por meio do Decreto n.º 12/06, de 15 de Maio, conjugado com o Decreto Presidencial n.º 74/19, de 11 de Março, a Reserva do Estado para fins de Construção do Novo Aeroporto Internacional de Luanda, incluindo a respectiva zona de protecção e de expansão, definida por um polígono com uma extensão de 13.481,466 hectares e um perímetro de 51.648,781 metros.

Tendo em conta que a Política de Ordenamento do Território e do Urbanismo tem por objecto o espaço biofísico, constituído pelo conjunto dos solos urbanos e rurais, com vista a acautelar as acções que se traduzem na ocupação, uso e utilização dos espaços através da implementação dos instrumentos do ordenamento do território e do urbanismo, previstos na Lei n.º 3/04, de 25 de Junho — Lei do Ordenamento do Território e do Urbanismo;

Havendo a necessidade de se definir as áreas do perímetro da Reserva do Estado, com vista a garantir a funcionalidade, a sustentabilidade, o desenvolvimento económico e social da infra-estrutura aeroportuária e do seu aparato;

Atendendo o disposto no artigo 66.º da Lei n.º 9/04, de 9 de Novembro — Lei de Terras, conjugado com a Lei n.º 3/04, de 25 de Junho — do Ordenamento do Território e do Urbanismo, com o Decreto Legislativo Presidencial n.º 1/15, de 6 de Março, o Decreto Presidencial n.º 74/19, de 11 de Março, e o Decreto Presidencial n.º 233/18, de 5 de Outubro;

O Presidente da República decreta, nos termos da alínea m) do artigo 120.º e do n.º 4 do artigo 125.º, ambos da Constituição da República de Angola, o seguinte:

### ARTIGO 1.º

#### (Utilização da Reserva do Estado)

O terreno da Reserva do Estado constituída para fins de construção do Aeroporto Internacional «Dr. António Agostinho Neto — AIAAN», inclui a respectiva zona de protecção e de expansão, bem como a construção do seu aparato de suporte e da Cidade Aeroportuária, constituída por um polígono com uma extensão de 13.481,466 hectares e um perímetro de 51.648,781 metros.

### ARTIGO 2.º

#### (Áreas de Reserva do Estado)

1. São aprovadas as áreas de Reserva do Estado previstas no artigo anterior, nomeadamente, as seguintes:

- a) Infra-Estrutura Aeroportuária;
- b) Pólo de Serviço Aeroportuário;
- c) Pólo Logístico Aeroportuário;
- d) Cidade Aeroportuária.

2. As áreas aprovadas nos termos do número anterior são as descritas nos Anexos A, B, C e D do presente Decreto Presidencial e que dele são partes integrantes.

**ARTIGO 3.º**  
**(Afectação)**

1. A área detalhada no Anexo A do presente Diploma é afectada ao domínio público do Estado, sob gestão do Ministério dos Transportes.

2. As áreas constantes dos Anexos B e C destinadas à construção do aparato de suporte e apoio ao Aeroporto Internacional António Agostinho Neto são afectadas ao domínio privado do Estado e sobre elas podem ser constituídos direitos fundiários pelas entidades públicas competentes, de acordo com o instrumento de ordenamento do território aplicável.

**ARTIGO 4.º**  
**(Plano de Ordenamento Aeroportuário e demais Instrumentos de Ordenamento do Território)**

Os Departamentos Ministeriais responsáveis pelas Obras Públicas, Urbanismo e Habitação e pelos Transportes devem elaborar o Plano de Ordenamento Aeroportuário do AIAAN — POA-AIAAN, e demais instrumentos de ordenamento do território necessários ao alcance dos fins da Reserva.

**ARTIGO 5.º**  
**(Registo dos terrenos)**

As áreas aprovadas pelo presente Decreto Presidencial devem ser inscritas nos serviços do registo predial competentes, nos termos da lei, constituindo o presente Diploma título bastante para este efeito e para a sua inscrição na matriz predial.

**ARTIGO 6.º**  
**(Revogação)**

É revogada toda a legislação que contrarie o disposto no presente Diploma.

**ARTIGO 7.º**  
**(Dúvidas e omissões)**

As dúvidas e omissões resultantes da interpretação e da aplicação do presente Decreto Presidencial são resolvidas pelo Presidente da República.

**ARTIGO 8.º**  
**(Entrada em vigor)**

O presente Decreto Presidencial entra em vigor na data da sua publicação.

Aprovada pela Comissão Económica do Conselho de Ministros, em Luanda, aos 14 de Julho de 2023.

Publique-se.

Luanda, aos 21 de Agosto de 2023.

O Presidente da República, JOÃO MANUEL GONÇALVES LOURENÇO.



**ANEXO A**  
**INFRA-ESTRUTURA AEROPORTUÁRIA - 1.480 Ha.**  
a que se referente a alínea a) do n.º1 do artigo 2.º

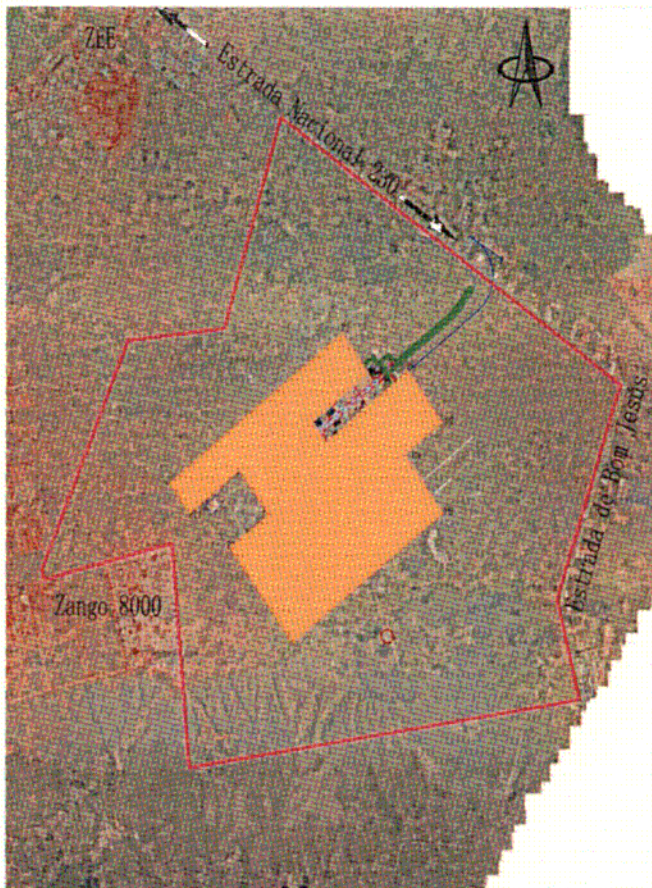

**PONTOS DE COORDENADAS**

LADO AR "Aeroporto"

Área 2 480,76 ha

Perímetro 29,46 Km

P1	X=331355.69	Y=8998254.41
P2	X=335969.01	Y=9001730.20
P3	X=336668.66	Y=9000801.57
P4	X=335178.00	Y=8999678.46
P5	X=335532.62	Y=8999207.79
P6	X=337725.51	Y=9000859.96
P7	X=338619.80	Y=8999672.99
P8	X=337632.11	Y=8998928.84
P9	X=338649.70	Y=8997578.22
P10	X=334641.22	Y=8994558.13
P11	X=332980.46	Y=8996762.39
P12	X=334000.81	Y=8997531.14
P13	X=333224.83	Y=8998561.09
P14	X=331885.11	Y=8997551.71

**CONFRONTAÇÕES:**

Do ponto P1 ao Ponto P2 com extensão de 5 776.14 metros.  
Do ponto P2 ao Ponto P3 com extensão de 1 162.79 metros.  
Do ponto P3 ao Ponto P4 com extensão de 1 866.40 metros.  
Do ponto P4 ao Ponto P5 com extensão de 589.31 metros.  
Do ponto P5 ao Ponto P6 com extensão de 2 745.63 metros.  
Do ponto P6 ao Ponto P7 com extensão de 1 486.16 metros.  
Do ponto P7 ao Ponto P8 com extensão de 1 236.65 metros.  
Do ponto P8 ao Ponto P9 com extensão de 1 691.06 metros.  
Do ponto P9 ao Ponto P10 com extensão de 5 018.85 metros.  
Do ponto P10 ao Ponto P11 com extensão de 2 759.88 metros.  
Do ponto P11 ao Ponto P12 com extensão de 1 277.53 metros.  
Do ponto P12 ao Ponto P13 com extensão de 1 289.55 metros.  
Do ponto P13 ao Ponto P14 com extensão de 1 677.40 metros.  
Do ponto P14 ao Ponto P1 com extensão de 879.81 metros.

**ANEXO B**  
**PÓLO DE SERVIÇOS AEROPORTUÁRIOS - 118 Ha.**  
a que se referente a alínea b) do n.º1 do artigo 2.º



**PONTOS DE COORDENADAS**

**POLO DE SERVIÇOS**

Área 247.14 ha

Perímetro 8.99 Km

P1 X=335178.00 Y=8999678.46

P2 X=335532.62 Y=8999207.79

P3 X=337341.55 Y=9000570.68

P4 X=337130.11 Y=9000851.33

P5 X=337514.06 Y=9001140.61

P6 X=336671.24 Y=9002259.27

P7 X=335969.01 Y=9001730.20

P8 X=336668.66 Y=9000801.57

**CONFRONTAÇÕES:**

Do ponto P1 ao Ponto P2 com extensão de 589.32 metros.  
Do ponto P2 ao Ponto P3 com extensão de 2 264.89 metros.  
Do ponto P3 ao Ponto P4 com extensão de 351.39 metros.  
Do ponto P4 ao Ponto P5 com extensão de 480.74 metros.  
Do ponto P5 ao Ponto P6 com extensão de 1 400.63 metros.  
Do ponto P6 ao Ponto P7 com extensão de 879.23 metros.  
Do ponto P7 ao Ponto P8 com extensão de 1 162.70 metros.  
Do ponto P8 ao Ponto P1 com extensão de 1 866.40 metros.



**ANEXO C**  
**PÓLO LOGÍSTICO AEROPORTUÁRIO - 230 Ha.**  
a que se referente a alínea c) do n.º1 do artigo 2.º



**PONTOS DE COOPDENADAS**

**POLO LOGÍSTICO**

Área 212.75 ha

Perímetro 8.20 Km

P1 X=337341.55 Y=9000570.68

P2 X=337725.51 Y=9000859.96

P3 X=337926.86 Y=9000592.71

P4 X=340480.02 Y=9002514.35

P5 X=339669.14 Y=9003068.73

P6 X=339424.33 Y=9002671.90

Arco P6-P7; raio 2093.40; centro

X=337608.05 Y=9003712.79

P7 X=338849.08 Y=9002026.92

P8 X=337188.17 Y=9000774.26

**CONFRONTAÇÕES:**

Do ponto P1 ao Ponto P2 com extensão de 480.74 metros.

Do ponto P2 ao Ponto P3 com extensão de 334.62 metros.

Do ponto P3 ao Ponto P4 com extensão de 3 195.68 metros.

Com a Estrada Nacional 230, do Ponto P4 ao Ponto P5 com extensão de 982.28 metros.

Do ponto P5 ao Ponto P6 com extensão de 466.26 metros.

Do ponto P6 ao Ponto P7 com extensão de 870.48 metros.

Do ponto P7 ao Ponto P8 com extensão de 2 080.33 metros.

Do ponto P8 ao Ponto P1 com extensão de 254.89 metros.

ANEXO D

CIDADE AEROPORTUÁRIA – 11.873 Ha.

a que se referente a alínea d) do n.º1 do artigo 2.º

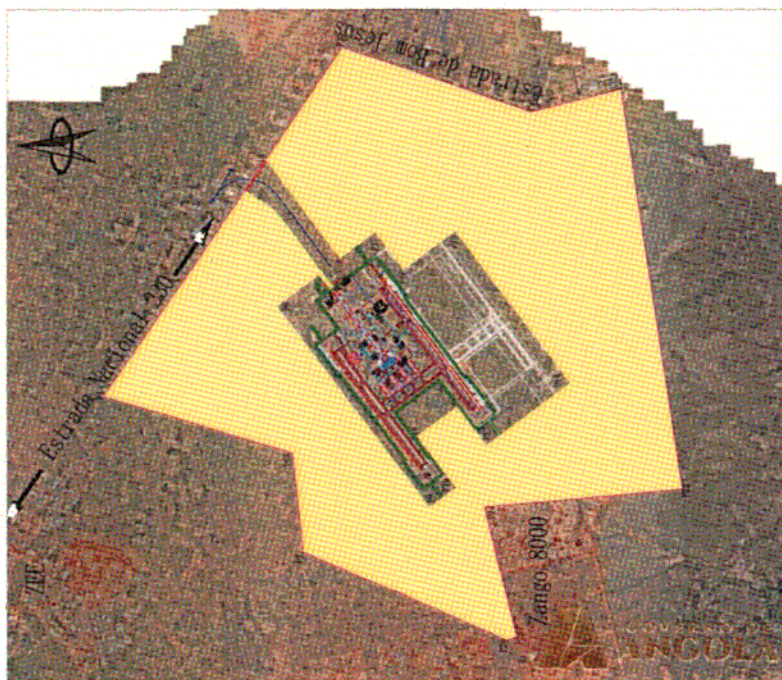

PONTOS DE COORDENADAS  
CIDADE AEROPORTUÁRIA

Área 10 525,72 ha  
Perímetro 82,87 Km

- P1 X=334303.61 Y=9006736.92
- P2 X=339669.14 Y=9003068.73
- P3 X=339428.65 Y=9002678.90
- arco P3-P4 raio = 2099,85 m, centro  
X=337603.68 Y=9003717.58
- P4 X=338849.08 Y=9002026.92
- P5 X=337188.17 Y=9000774.26
- P6 X=337514.06 Y=9000851.33
- P7 X=337514.06 Y=9001140.61
- P8 X=336671.24 Y=9002239.27
- P9 X=331355.69 Y=8998254.41
- P10 X=331885.11 Y=8997551.71
- P11 X=332224.83 Y=899561.09
- P12 X=334000.81 Y=8997531.14
- P13 X=332980.47 Y=8996762.38
- P14 X=334087.58 Y=8995292.97
- P15 X=338649.70 Y=8997578.22
- P16 X=337632.11 Y=8998928.84
- P17 X=338619.80 Y=8999672.99
- P18 X=337926.86 Y=9000592.71
- P19 X=340480.02 Y=9002514.35
- P20 X=343389.18 Y=9000525.48
- P21 X=341699.90 Y=8995593.39
- P22 X=342286.78 Y=8993260.02
- P23 X=331880.69 Y=8991665.30
- P24 X=331413.11 Y=8996858.20
- P25 X=328011.18 Y=8996005.71
- P26 X=327943.76 Y=8996230.81
- P27 X=330237.70 Y=9001540.53
- P28 X=332817.61 Y=9001825.47

Do ponto P7 ao Ponto P8 com extensão de 1 400,63 metros.  
 Do ponto P8 ao Ponto P9 com extensão de 6 655,38 metros.  
 Do ponto P9 ao Ponto P10 com extensão de 879,81 metros.  
 Do ponto P10 ao Ponto P11 com extensão de 1 677,48 metros.  
 Do ponto P11 ao Ponto P12 com extensão de 1 289,55 metros.  
 Do ponto P12 ao Ponto P13 com extensão de 1 277,53 metros.  
 Do ponto P13 ao Ponto P14 com extensão de 2 759,86 metros.  
 Do ponto P14 ao Ponto P15 com extensão de 5 018,85 metros.  
 Do ponto P15 ao Ponto P16 com extensão de 1 691,06 metros.  
 Do ponto P16 ao Ponto P17 com extensão de 1 236,65 metros.  
 Do ponto P17 ao Ponto P18 com extensão de 1 151,54 metros.  
 Do ponto P18 ao Ponto P19 com extensão de 3 195,52 metros.  
 Com a Estrada Nacional 230, do Ponto P19 ao Ponto P20 com extensão de 3 524,03 metros.

Do ponto P20 ao Ponto P21 com extensão de 5 213,37 metros.  
 Do ponto P21 ao Ponto P22 com extensão de 2 406,04 metros.  
 Do ponto P22 ao Ponto P23 com extensão de 10 527,58 metros.

Do ponto P23 ao Ponto P24 com extensão de 5 213,91 metros.  
 Do ponto P24 ao Ponto P25 com extensão de 3 507,12 metros.  
 Do ponto P25 ao Ponto P26 com extensão de 234,97 metros.  
 Do ponto P26 ao Ponto P27 com extensão de 5 784,06 metros.  
 Do ponto P27 ao Ponto P28 com extensão de 2 595,60 metros.  
 Do ponto P28 ao Ponto P1 com extensão de 5 131,33 metros.

CONFRONTAÇÕES:

Com a Estrada Nacional 230, do Ponto P1 ao Ponto P2 com extensão de 6 499,58 metros.  
 Do ponto P2 ao Ponto P3 com extensão de 466,26 metros.  
 Do ponto P3 ao Ponto P4 com extensão de 870,48 metros.  
 Do ponto P4 ao Ponto P5 com extensão de 2 080,33 metros.  
 Do ponto P5 ao Ponto P6 com extensão de 96,49 metros.  
 Do ponto P6 ao Ponto P7 com extensão de 480,74 metros.



# CONSELHO SUPERIOR DA MAGISTRATURA DO MINISTÉRIO PÚBLICO

## Resolução n.º 35/23 de 15 de Setembro

O Conselho Superior da Magistratura do Ministério Público, reunido aos 28 de Junho de 2023, deliberou, sobre a matéria de transferências de Magistrados do Ministério Público, o seguinte:

1. Transferir, por conveniência de serviço, Lucas Miguel Janota, Sub-Procurador Geral da República do Tribunal da Relação do Lubango, para a Direcção Nacional de Investigação e Acção Penal/Direcção Nacional de Prevenção e Combate à Corrupção da Procuradoria Geral da República, com efeitos a partir do dia 3 de Julho de 2023;
2. Transferir, por conveniência de serviço, André Capitão da Silva, Subprocurador Geral da República, da Província do Cuanza-Sul, para a do Uíge, com efeitos a partir do dia 3 de Julho de 2023;
3. Transferir, por conveniência de serviço, Pascoalina Natacha Daniel Sambo, Procuradora da República, da Província de Benguela, para a de Luanda, com efeitos a partir do dia 3 de Julho de 2023;
4. Transferir, por conveniência de serviço, Nádia Raquel Pereira Cândido, Procuradora da República, da Província do Bié, para a do Huambo, com efeitos a partir do dia 3 de Julho de 2023;
5. Transferir, por conveniência de serviço, Kátia Margareth Baptista Teodoro, Procuradora da República, da Província de Cabinda, para a de Luanda, com efeitos a partir do dia 3 de Julho de 2023;
6. Transferir, por conveniência de serviço, Yura Iracelma Bandeira Cadete dos Passos, Procuradora da República, da Província do Cuanza-Norte, para a de Luanda, com efeitos a partir do dia 3 de Julho de 2023;
7. Transferir, por conveniência de serviço, Marcela Hirédia Pinto da Costa, Procuradora da República, da Província do Cuando Cubango, para a de Benguela, com efeitos a partir do dia 3 de Julho de 2023;
8. Transferir, por conveniência de serviço, Teófilo Ngoma Bungo, Procurador da República, da Província do Cunene, para a de Luanda, com efeitos a partir do dia 3 de Julho de 2023;
9. Transferir, por conveniência de serviço, Palmira Vissapa Silva Dinis, Procuradora da República, da Província do Huambo, para a de Luanda, com efeitos a partir do dia 3 de Julho de 2023;
10. Transferir, por conveniência de serviço, Ludmila Wanderleia Francisco Binda, Procuradora da República, da Província da Lunda-Sul, para a de Benguela, com efeitos a partir do dia 3 de Julho de 2023;